

FORMAÇÃO GERAL TEÓRICA (E-Learning)

Até 10 /dez / 14

– Inscrição

Até 30 /mai / 15

– Frequência (com períodos de dúvidas nos fds práticos)

Junho / 15

– Avaliação Presencial (a definir)

– FORMAÇÃO ESPECÍFICA (Teórica/Prática)

De 15/12/14 a 11/7/15 – Frequência teórica em E-Learning

1º fs - 14 dez – 09h30 /18h00 (7 h - 4 períodos - prática) – Porto -realizado

2º fs – 11 abril – 10h00 /17h30 (6 h - 2 períodos - prática) – GCP

3º fs – 6 junho – 09h00 /19h00 (8,5 h - 2 períodos - prática) – FADEUP

3º fs – 7 junho – 09h00 /13h00 (4 h - 2 períodos - prática) – FADEUP

4º fs – 13 junho – 10h00 /18h30 (7 h - 2 períodos - prática) – LGC

4º fs – 14 junho – 10h00 /17h30 (6 h - 2 períodos - prática) – LGC

5º fs – 20 junho – 09h30 /18h30 (8 h - 2 períodos - prática) – FADEUP

6º fs – julho (a definir) – 10h30 /17h00 (5h - Avaliações) – a definir

Preço do Curso – **OBRIGATÓRIO A INSCRIÇÃO NAS DUAS COMPONENTES:**

Filiados:

-1ª tranche na Inscrição (total) – 100,00€ (50,00€ da componente geral e 50,00€ da componente específica)

-1ª tranche na Inscrição (com equiparação à CG) – 70,00€ (20,00€ da equiparação à componente geral e 50,00€ da componente específica)

-2ª tranche em fevereiro 2015 – 150,00€ (75,00€ da componente geral e 75,00€ da componente específica)

-2ª tranche em fevereiro 2015 (com equiparação à CG) – 75,00€ (0,00€ da componente geral e 75,00€ da componente específica)

- Não Filiados:

-1ª tranche na Inscrição (total) – 150,00€ (75,00€ da componente geral e 75,00€ da componente específica)

-1ª tranche na Inscrição (com equiparação à CG) – 150,00€ (75,00€ da componente geral e 75,00€ da componente específica)

-2ª tranche em fevereiro 2015 – 200,00€ (100,00€ da componente geral e 100,00€ da componente específica)

-2ª tranche em fevereiro 2015 (com equiparação à CG) – 200,00€ (100,00€ da componente geral e 100,00€ da componente específica)

Nota: Todos os participantes deverão frequentar o estágio (3ª componente prática) durante 10 meses – ver preços

- Os formandos serão avaliados através de um teste teórico presencial aplicado no final de cada componente do curso (Geral e Específica). Todas as perguntas constarão nas sessões de formação em E-learning.

- A avaliação prática será constituída pela apresentação de 1 plano anual de treino completo e a defesa teórica e apresentação prática de evolução metodológica de 5 áreas técnicas incluídas na componente Específica do curso.

- Para terem aprovação final deverão ter pelo menos **50%** em cada uma das componentes: Formação Geral e Específica. Só com as duas notas positivas, será possível ao candidato candidatar-se à 3ª Componente de Formação Prática do curso, o Estágio.

- Na componente da formação Específica (períodos práticos), o candidato deverá frequentar pelo menos **90% do tempo total** da formação. Todas as matérias teóricas serão apresentadas em ambiente E-learning, existindo tarefas pré e pós períodos práticos de formação presencial. As tarefas de formação na plataforma de formação a distância serão monitorizadas para avaliação e deverão ser concluídas a 100%.

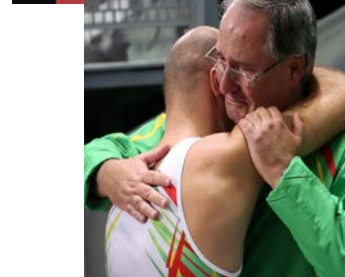
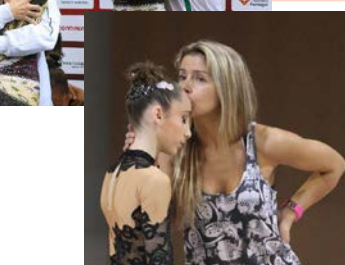
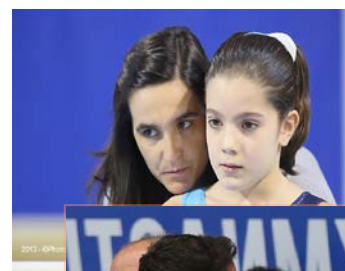

Atenção:

- Só são aceites candidatos com a CPTD de Grau I e com pelo menos 1 ano de experiência efetiva na Disciplina após conclusão de estágio.

- As inscrições online serão aceites por ordem de receção e só serão confirmadas após pagamento da taxa respetiva.

- Nº mínimo de Formandos: 10 / Nº máximo de Formandos: 30 (para Componente específica).

- As inscrições deverão dar entrada nos Serviços Administrativos da FGP até **dia 3 dias antes da data de início de 1ª parte do curso (Até 10/12/2014 Comp. Específica)**

- Ordem de preferência de inscrição, em caso de excesso de inscritos (1º Treinadores de Grau I Filiados; 2º Treinadores em funções; 3º Ordem de Inscrição).

- As refeições, bem como o reforço alimentar durante o curso são da responsabilidade de cada formando. Não serão servidos coffee breaks.

- O valor de inscrição inclui: Acesso à plataforma E-gym (E-learning FGP), Apoio Tutorial, **Documentação de Apoio e Certificado de Qualificação por Componente do Curso após Aprovação.**